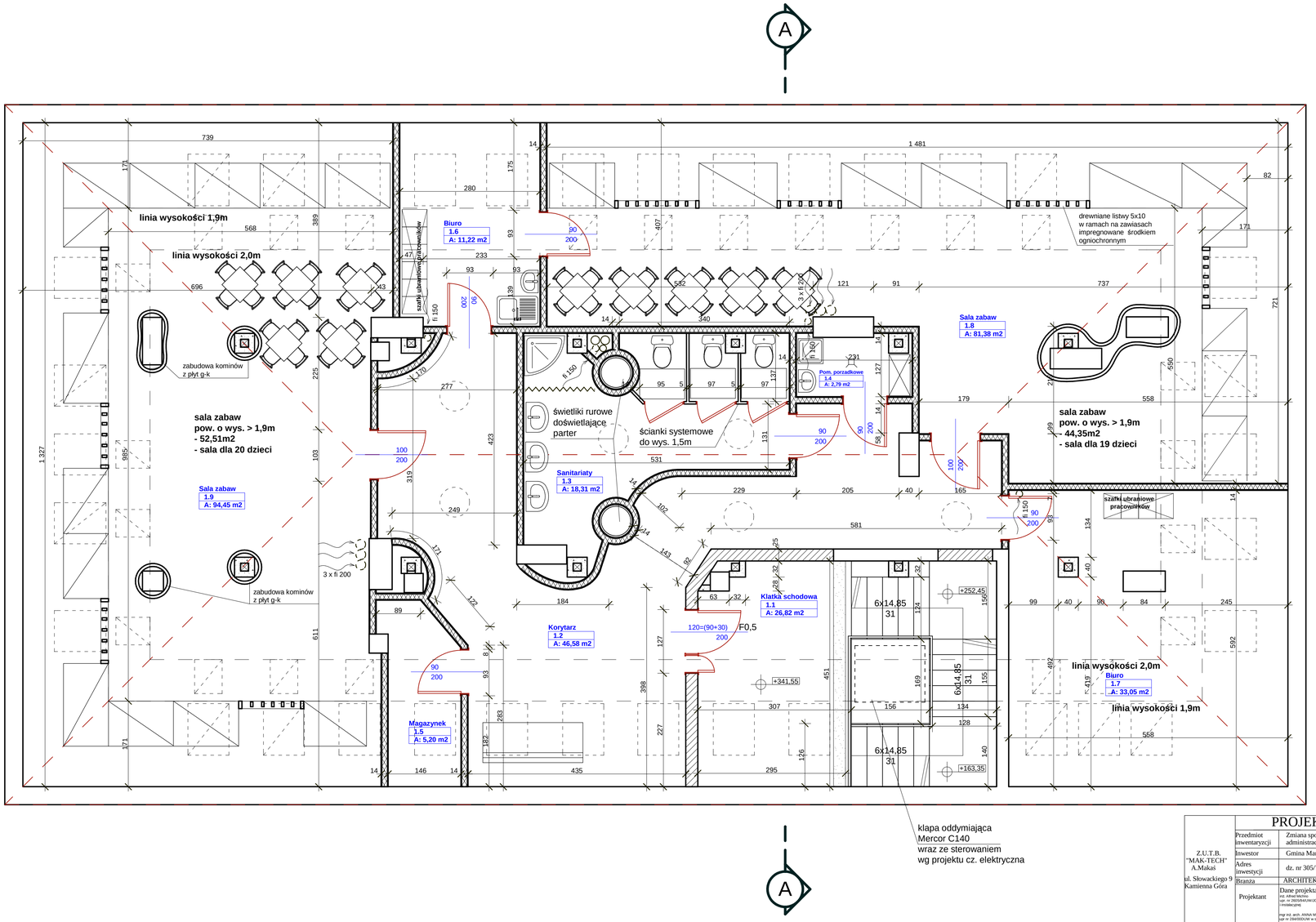

okno istniejące

okno projektowane 78x140 oraz 55x78

szafka na zabawki, prace, pomoce wychowawcze ograniczająca dostęp do tej części pomieszczenia o wys. < 1,9m

świetlik rurowy fi 600

ściana działowa EI30

zabudowa ażurowa uniemożliwiająca dostęp osób do części pom. o wys. < 1,90 impregnowana środkiem ogniochronnym stosowanym wewnwtrz pomieszczeń

Z.U.T.B. "MAK-TECH" A.Makaś ul. Słowackiego 9 Kamienna Góra	PROJEKT BUDOWLANY		
	Przedmiot inwentaryzcji	Zmiana sposobu użytkowania poddasza budynku administracyjno-usługowego na przedszkole	
	Inwestor	Gmina Marciszów, ul Szkolna 6, 58-410 Marciszów	
	Adres inwestycji	dz. nr 305/7 ul. Szkolna, Marciszów	
	Branża	ARCHITEKTURA	Podpis
	Projektant	Dane projektanta i uprawnienia inż. Alfred Makaś upr. nr 2005/64/UW/00 w specjalności konstrukcyjno - architektonicznej i instalacyjnej mgr inż. arch. ANNA MICHNO upr nr 284/00/DUW w specjalności architektonicznej bez ograniczeń	RYS. nr 2A SKALA 1:50
	Nazwa rysunku	RZUT PODDASZA	DATA Styczeń 2009

PRAWA AUTORSKIE ZASTRZEŻONE; projekt wykonano w programie ArchiCAD, nr licencji B-5530330/14342