

KONCEPCJA ZAGOSPODAROWANIA TERENU- CENTRALNY PUNKT MIEJSCOWOŚCI

MARCISZÓW

SKALA 1:500



mgr inż. arch. PIOTR WYKROSTEK
 UPRAWNIENIA W BUDOWLANIE
 W SPECJALNOŚCI ARCHITEKTONICZNEJ
 DO PROJEKTOWANIA BEZ OGRANICZEŃ
 nr ewidencyjny 4308/2010
 Podpis: *Piotr Wykrostek*

ZESTAWIENIE NAWIERZ. NOWOPROJEKTOWANEJ:

NAWIERZCHNIA Z KOSTKI BETONOWEJ	108m ²
NAWIERZCHNIA TRAWIASTA	1761m ²
NAWIERZCHNIA UTWARDZONA /KORA DRZEWNA/	1323m ²

RAZEM: 3200m²

ZESTAWIENIE ELEMENTÓW WYPOSAŻENIA:

ŁAWKA DREWNIANA	20SZT.	STOJAK NA ROWERY	1SZT.
TABLICA INFORMACYJNA FUNDACJI	1SZT.	ŁAWKA BIAWOKWA ZADASZONA	1SZT.
KOSZE NA ŚMIECI	6SZT.	PALENISKO OTWARTE	1SZT.

ZESTAWIENIE URZĄDZEŃ ZABAWOWYCH:

2. HUSTAWKA WAŻKA "NOVIUM" nr katalogu 036	1SZT.
3. ZESTAW ZABAWOWY NR 11 "NOVIUM" nr katalogu 111	3SZT.
4. SPRĘŻYNOWIEC "SKUTER" "NOVIUM" nr katalogu 032	1SZT.

ZESTAWIENIE PROPONOWANEJ ZIELENI:

A	KLON ZWYCZAJNY	4SZT.
B	BERBERYS THUNBERGA "ROYAL RED"	3SZT.
C	BERBERYS THUNBERGA "RED CHIEF"	1SZT.
D	DERŃ BIAŁY	3SZT.
E	ŚLIWA WIŚNIOWA	6SZT.
F	IRGA SZWEDZKA	1SZT.
G	PECHERZNICA KALINDLISTNA	3SZT.

LEGENDA:

	GRANICA OPRACOWANIA
	DGRÓDZENIE DREWNIANE
	NAWIERZCHNIA Z KOSTKI BETONOWEJ
	NAWIERZCHNIA TRAWIASTA
	NAWIERZ. PIASZCZYSTA/KORA DRZEWNA/
	BANER INFORMACYJNY
	ŁAWKA DREWNIANA
	ŁAWKA BIAWOKWA ZADASZONA
	PODEST DREWNIANY
	PALENISKO OTWARTE
	WEJŚCIE GŁÓWNE NA POSESJĘ
	WEJŚCIE BOCZNE NA POSESJĘ
	STOJAK NA ROWERY
	ZIELEŃ ISTNIEJĄCA
	ZIELEŃ NOWOPROJEKTOWANA
	KRZEWY
	ISTNIEJĄCY ŻYWOPLÓT
	KOSZE NA ŚMIECI

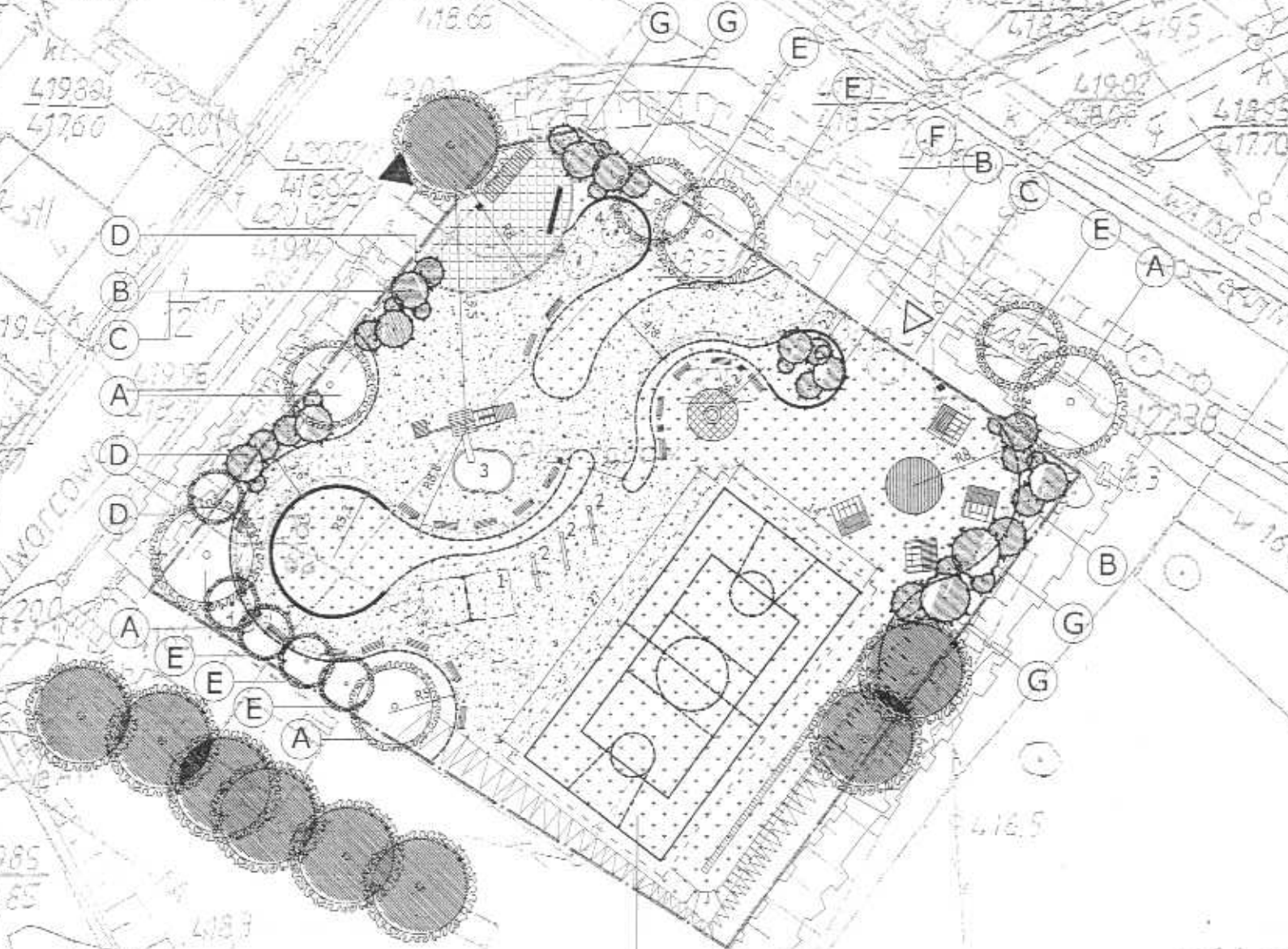

PROPONOWANA LOKALIZACJA
 BOISKA WIELOFUNKCYJNEGO

mgr inż. arch. Aldona Stanek
 ul. Jeleniogórska 53, 58-400 Kamienna Góra

Projektowała:

Koncepcja zagospodarowania terenu w Marciszowie
RZUT TERENU
 działka nr 309/3 /obręb Marciszów/gmina Marciszów
 Fundacja na Rzecz Rozwoju Ziemi Kamiennogórskiej "Kwiat Lnu"
 Skala 1:500 Data 03.2008 Nr rys. 1

Projekt
 Tytuł rysunku
 Lokalizacja
 Inwestor
 Stadium

KONCEPCJA ZAGOSPODAROWANIA TERENU- CENTRALNY PUNKT MIEJSCOWOŚCI





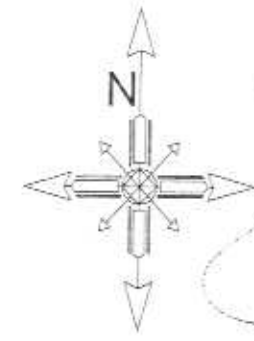

MARCISZÓW

SKALA 1:500

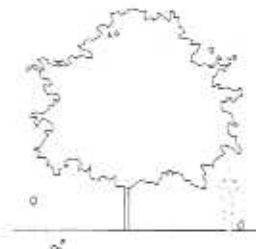
OPIS PROPONOWANEJ ZIELENI

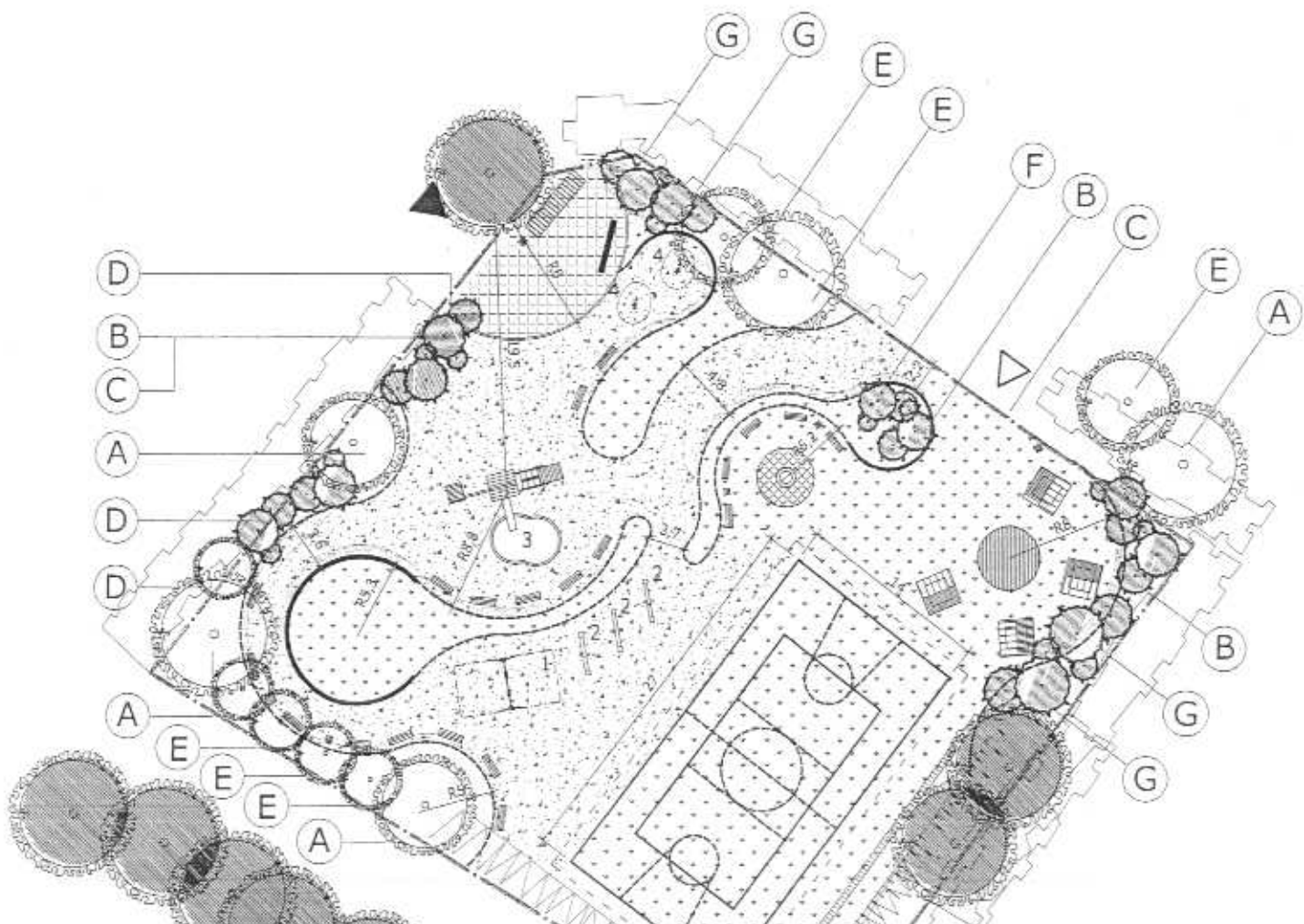

mgr inż. arch. **PROJEKT WYKONSTEW**
 UKRAJINIEC **WYKONSTEW** O WLA NE
 W ZEG DAWA I WYKONSTEW
 DO „ZIELIENI” BEZ OGRANICZEN
 nr ewid. czynny: 500000000
 podpis *Aldona Stank*

<p>A Klon zwyczajny (<i>Acer Platanoides "Royal Red"</i>)</p> <ul style="list-style-type: none"> - szybki wzrost, po 10 latach 6m.wys. i 5m.szer. - liście błyszczące, od wiosny do jesieni purpurowoczerwone - drobne, żółte kwiaty kontrastują z młodymi ciemnymi liśćmi-IV 	<p>B Berberys Thunberga (<i>Berberis Thunbergii "Red Chief"</i>)</p> <ul style="list-style-type: none"> - szybko rosnący, ciemisty krzew - osiąga 2m.wys.i szer. - liście lancetowate, purpurowoczerwone, jesienią jaskrawoczerw. - kwiaty żółte w gronach-V - owoce różowe, pozostające na zimę 	<p>C Berberys Thunberga (<i>Berberis Thunbergii "Green Carpet"</i>)</p> <ul style="list-style-type: none"> - niski, ciemisty krzew o długich pędach - osiąga do 1m.wys i 1,5m.szer. - liście jasnozielone - kwiaty żółte w gronach-V 	
 <p style="text-align: center;">PROPONOWANA LOKALIZACJA BOISKA WIELOFUNKCYJNEGO</p>			<p>D Dereń biały (<i>Cornus Alba "Elegantissima"</i>)</p> <ul style="list-style-type: none"> - osiąga do 3m.wys.i nieco większą szer. - białozielone liście na czerwonych pędach 
			<p>E Śliwa wiśniowa (<i>Prunus Cerasifera "Pissardii"</i>)</p> <ul style="list-style-type: none"> - dorasta do 5m.wys. i 3m.szer. - liście eliptyczne, ciemnopurpurowe, nie zmieniają koloru przez cały sezon - kwiaty białe lub różowe, ukazują się przed rozwojem liści-IV - odporna na suszę i klimat miejski 
			<p>F Irga szwedzka (<i>Cotoneaster Suecicus "Skoghalm"</i>)</p> <ul style="list-style-type: none"> - silnie rosnący, płozący się krzew - dorasta do 1m.wys. - liście ciemnozielone, błyszczące, pomarańcz-czerw. jesienią - kwiaty białe V-VI - owoce jasnoczerwone - doskonale znosi ciężca 
			<p>G Pęcherznica kalinolistna (<i>Physocarpus opulifolius "Diabolo"</i>)</p> <ul style="list-style-type: none"> - dorasta do 3m. wys. - liście owalne, purpurowoczerwone - odporna na niskie temperatury 

Projekt		Koncepcja zagospodarowania terenu w Marciszowie	
Tytuł rysunku		RZUT TERENU-ZESTAWIENIE ZIELENI	
Lokalizacja		działka nr 309/3 /obręb Marciszów/gmina Marciszów	
Inwestor		Fundacja na Rzecz Rozwoju Ziemi Kamiennogórskiej "Kwiat Lnu"	
Skala		Data	Nr rys.
1:500		03.2008	2